やわらかな光が差し込む空間は、上質なゆったりとした時間が流れる。

ビルトイン
ガレージのある
上質な家

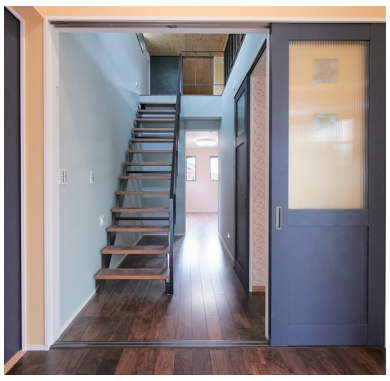

OPEN HOUSE

片流れのシンプルな屋根と落ち着いた黒色の外壁でスタイリッシュな印象の家が完成しました。

重厚感あふれるシックな佇まいの我が家。心安らぐくつろぎのひとときを。

完成現場 見学会開催

10/13(土)▸14(日)

[時間]9:00〜16:00

《会場住所》〒441-1361 愛知県新城市平井東原 28-4

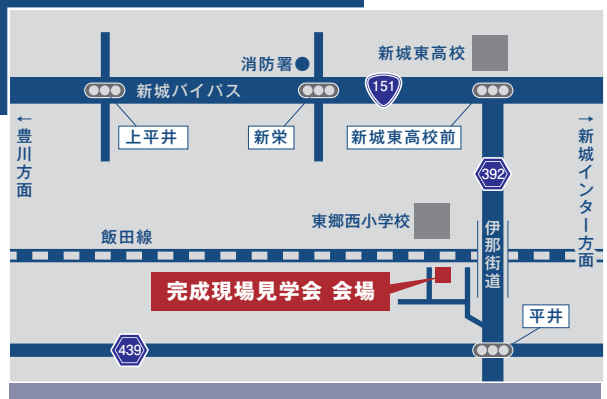

事前にご連絡いただけるとご案内がスムーズです。また、道が分かりにくいかと思いますので、お電話いただければご誘導いたします。
TEL.090-4083-7851【担当：藤原】

只今、ホームページで小冊子プレゼント中！！

「建築工事の契約をする前に、確認しておいた方が良いこと」を大工棟梁・藤原康幸がまとめました。ホームページのお問合せフォームよりご請求ください。

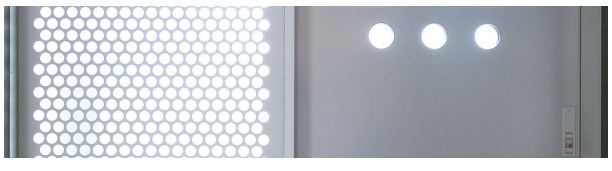

すっきりとしたテイストでまとめた、スタイリッシュなカタチ。

アイディア次第でフレキシブルな使い方も可能。人が集う様々なシーンに夢が膨らみます。

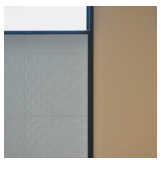
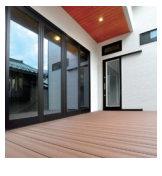

fujiwara
architecture

有限会社藤原建築

登録許可：建設業　愛知県知事許可（般-24）第48180号

愛知県新城市長篠字杉下７番地４
TEL.0536-32-2746

藤原建築　検索

www.fuji-sumai.com